

EVOLUCIÓ DE LA CONTRACTACIÓ REGISTRADA A SABADELL I AL VALLÈS

- ◆ A Sabadell el passat mes de juliol de 2021 el nombre total de contractes a va reduir-se en **-602 (-10,74%) respecte al del mateix mes de l'any anterior** (el juliol del 2020 possiblement va concentrar un fort increment després de les mesures anticovid que van afectar les activitats del sector serveis els mesos anteriors).
- ◆ En aquest sentit, per grans sectors veiem que a la indústria els contractes registrats el juliol d'enguany són superiors als del mateix mes de l'any passat (+39), mentre que als serveis és on es concentra la disminució (-611), i la construcció també presenta un retrocés (-30).

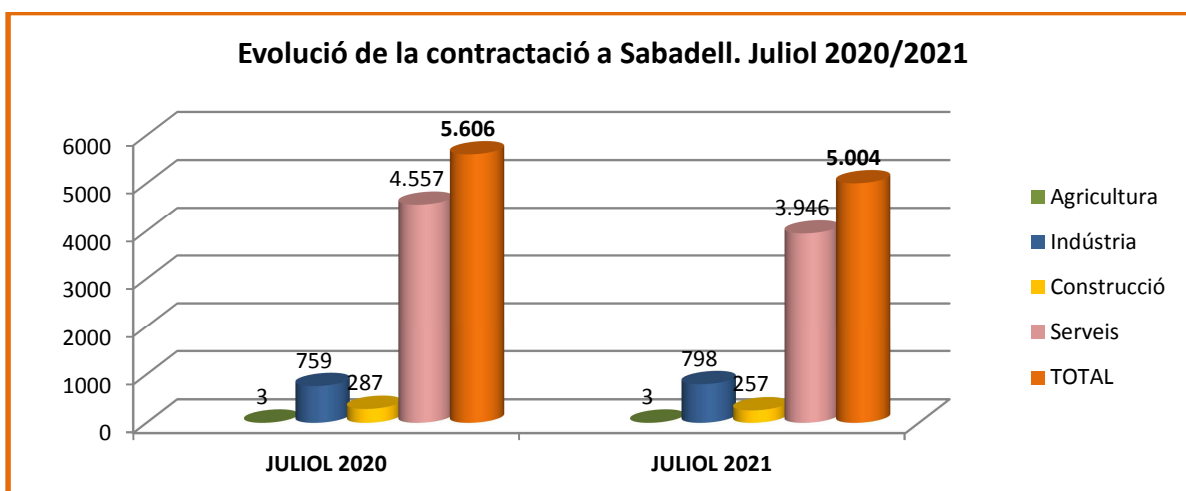

- ◆ **A la comarca i en el conjunt del Vallès les dades de contractació del juliol de 2021 sí que són superiors a les del mateix mes de l'any passat.**
- ◆ **Al Vallès Occidental l'increment de contractes comparant les dues xifres de juliol és de 3.790 (15,55%), i aquest augment es concentra en els serveis (2.477 contractes més) i en la indústria (+1.390). L'agricultura també registra una variació positiva de 14 contractes més.**
- ◆ **Per al total del Vallès la xifra de juliol de 2021 és superior a la de l'any passat: 6.363 contractes més (+17,73%). L'augment prové dels serveis (4.006 contractes més), seguit de la indústria (+2.444). L'agricultura també presenta un augment de 48 contractes.**

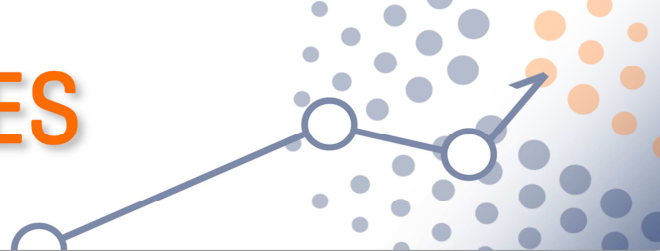

Evolució de la contractació a Sabadell i el Vallès. Juliol 2021/2020

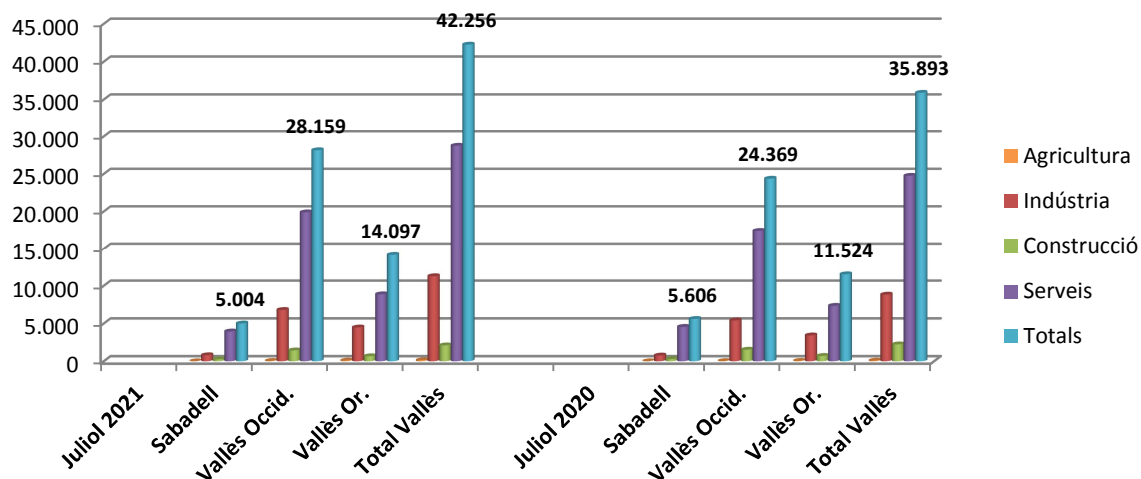

	EVOLUCIÓ DE LA CONTRACTACIÓ				
	Agricultura	Indústria	Construcció	Serveis	Totals
Juliol 2021					
Sabadell	3	798	257	3.946	5.004
Vallès Occid.	41	6.794	1.439	19.885	28.159
Vallès Or.	88	4.474	664	8.871	14.097
Total Vallès	129	11.268	2.103	28.756	42.256
Juliol 2020					
Sabadell	3	759	287	4.557	5.606
Vallès Occid.	27	5.404	1.530	17.408	24.369
Vallès Or.	54	3.420	708	7.342	11.524
Total Vallès	81	8.824	2.238	24.750	35.893

Font: Observatori del Treball i Model Productiu. Departament d'Empresa i Treball. Generalitat de Catalunya